

附件 2

序号	单位名称	名称	简介
1	湖南新雷特商务职业学院	电子技术	在现代 一记天 2020 上 以“校中 职财务 制”人

说明：1. 案例类
2. 案例特

填写：招生招
应从试点工作

典型案例汇

案例类型	案例描述
疫一 徒制	三教改革
新高 徒	人才培养

师资队伍、三教改革
推广价值上进行描述

学,采用线 投身学习, 学习与抗疫
学模式 人才培养模
程 “双导师”
素质 方式

2020

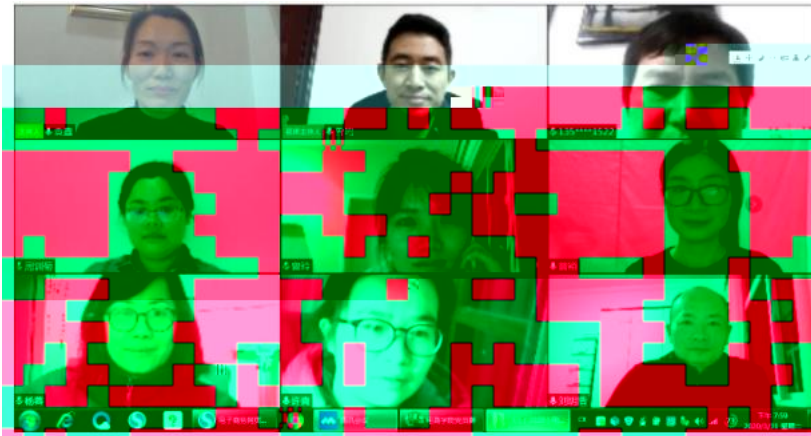



2

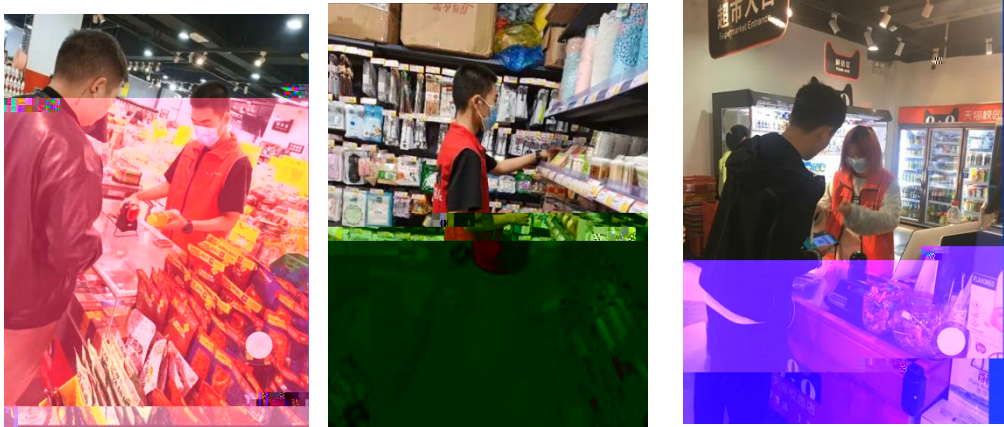

3

19统计与会计3

签到 问卷 抢答 选人 评分 测验 活动库

抢答 03-10 16:40

6. 调查时间和调查期限的含义... 抢答 03-10 16:20

1、调查单位大于... 抢答 03-10 16:17

2、调查单位与填报单位的关系是（ ）。 A、二者是一致的 B、二者有时是一致的 C、二者没有关系 D、二者没有必然联系 抢答 03-10 16:17

调查项目是什么？ 选人 03-10 16:12

某市规定2019年工业经济活动成果年报呈报时间是2020年1月31日，其调查时间为（ ）。 测验 03-10 16:10

调查报告中调查地点选择要求是（ ）。 抢答 03-10 16:07

调查的基本要求有（ ）、（ ）、（ ）、（ ）。 抢答 03-10 09:57

5、统计调查... 抢答 03-10 09:57

(课堂互动)

